



Соединяя, объединяем

Корни традиций и опыт коллектива ТОО «Мостоотряд 8» зарождались в далекие 40-е, когда в 1943 году, когда на ст. Зима Западно-Сибирской железной дороги был организован «Мостопоезд-60». «МП-60» восстанавливал мосты на железной дороге вслед за линией развертывания военных действий. После войны предприятие занималось строительством мостов и железных дорог по всей Средней Азии.

В 1993 году наше предприятие было передислоцировано в г. Алматы. В то время оно называлось «Мостоотряд № 8». С тех пор компания несколько раз меняла свое название. В 2014 году предприятие вернулось к историческому бренду – возродился «Мостоотряд 8».

Реконструкция арочного моста на участке железной дороги Алматы-Сары-Озек (1983-1984) гг.



Подрядчик – Мостоотряд № 8 Дортреста Алматинской железной дороги. Работы проводились без перерыва движения в «Окно».

Производитель работ – Навразиди П.Е., в настоящее время – Председатель Наблюдательного Совета ТОО «Мостоотряд-8».

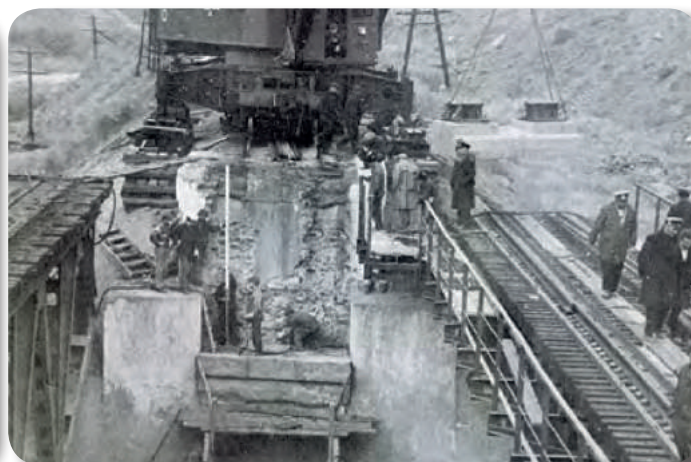

Восстановление мостов на Айнабулакской дистанции пути после размыва 1978 год.

Еще в далекие 40-е годы начали формироваться принципы работы коллектива компании, которые сохранились и поныне: профессиональная честь, единство и сплоченность коллектива, ответственность.

Не раз с тех пор менялось название компании, но с приходом каждого нового поколения профессионалов основные принципы работы коллектива лишь укреплялись.

Капитальный ремонт мостов на Кызылординском отделении Алматинской железной дороги. Монтаж железобетонных пролетных строений $L=16,5$ метров краном ГЭК-80, начальник крана ГЭК-80 Матвеев М.П. в настоящее время директор по строительству ТОО «Мостоотряд 8».

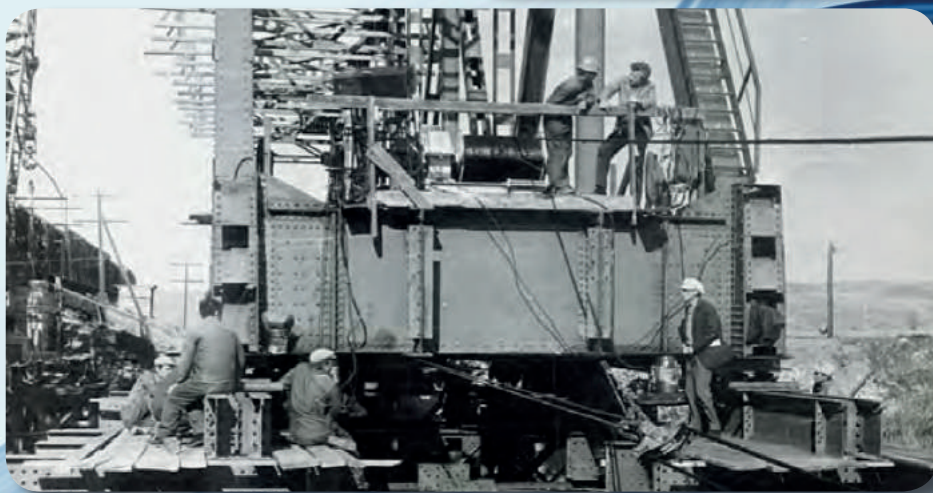

20 ноября 2008 года,
г. Астана.

Выставочный центр «Қөрме», где генеральный директор В.Ю. Аксенов представляет возможности предприятия на конкурсе на соискание премии Республики Казахстан «За достижения в области качества».



Организационная структура ТОО «Мостоотряд-8»

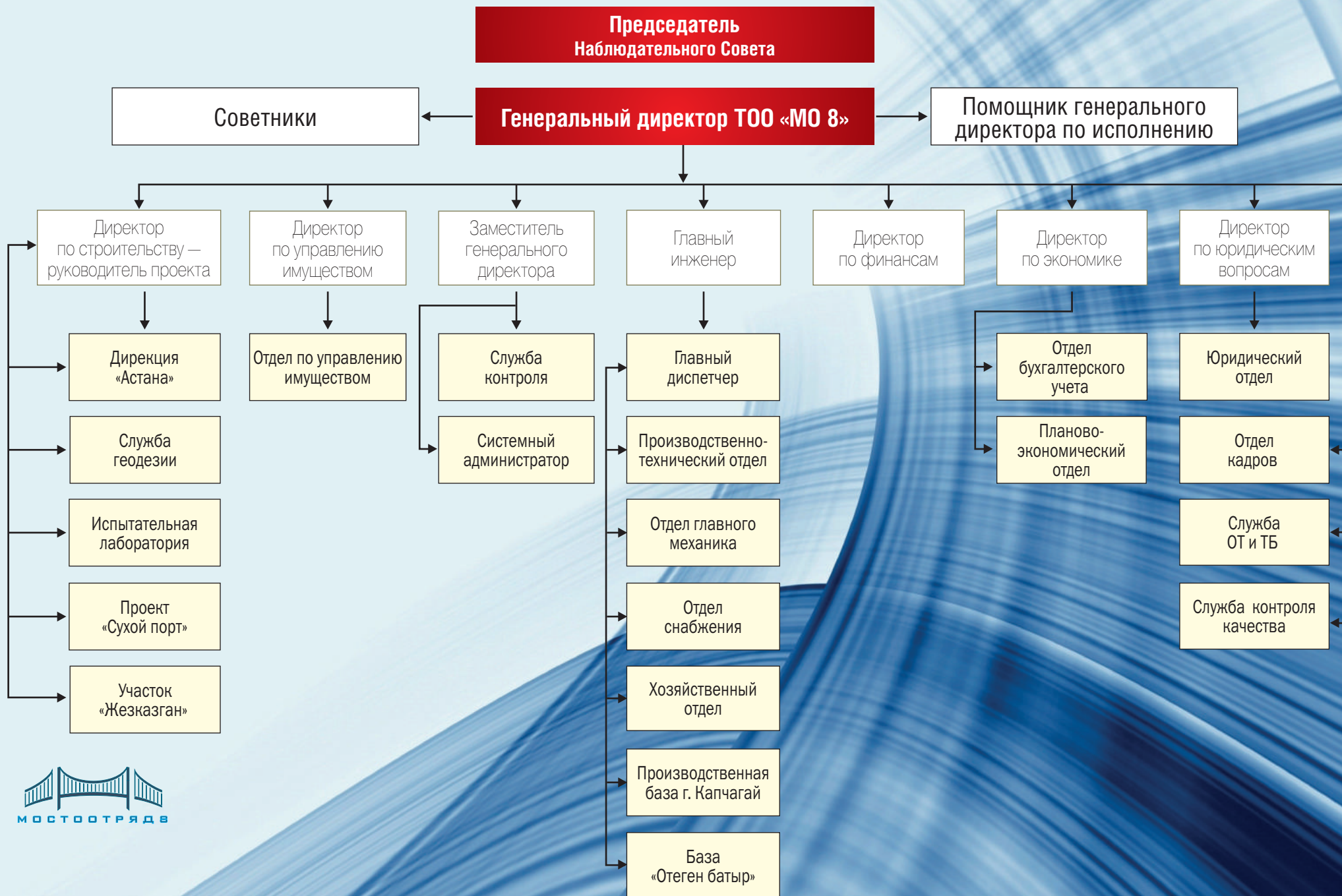





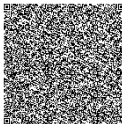

Приложение к государственной лицензии

- Устройство инженерных сетей и систем, включающее капитальный ремонт и реконструкцию.
- Строительство автомобильных и железных дорог, включающее капитальный ремонт и реконструкцию.
- Монтаж технологического оборудования, пусконаладочные работы.
- Специальные работы в грунтах в том числе:
 - Буровые работы в грунте.
 - Устройство оснований.
- Возведение несущих и ограждающих конструкций зданий и сооружений (в том числе мостов, транспортных эстакад, тоннелей и путепроводов, иных искусственных строений), включающее капитальный ремонт и реконструкцию объектов.
- Специальные строительные и монтажные работы по прокладке линейных сооружений, включающие капитальный ремонт и реконструкцию.

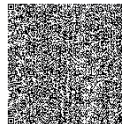
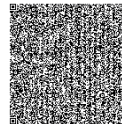
Дата выдачи	21.01.2015 года
Номер лицензии	15001056
Лицензия выдана	Товарищество с ограниченной ответственностью «Мостоотряд-8»
На занятие	Строительно-монтажные работы
Действия лицензии	I категория

1 - 1		15001056
		
ГОСУДАРСТВЕННАЯ ЛИЦЕНЗИЯ		
21.01.2015 года		15001056
Выдана	<u>Товарищество с ограниченной ответственностью "Мостотряд-8"</u> 050000, Республика Казахстан, г.Алматы, НАУРЫЗБАЙ БАТЫРА, дом № 58, 050000, 44., БИН: 040840003545 (полное наименование, местонахождение, реквизиты БИН юридического лица / полностью фамилия, имя, отчество, реквизиты ИИН физического лица)	
на занятие	<u>Строительно-монтажные работы</u> (наименование лицензируемого вида деятельности в соответствии с Законом Республики Казахстан «О лицензировании»)	
Вид лицензии		
Особые условия действия лицензии	<u>I категория</u> (в соответствии со статьей 9-1 Закона Республики Казахстан «О лицензировании»)	
Лицензиар	<u>Комитет по делам строительства, жилищно-коммунального хозяйства и управления земельными ресурсами, Министерство национальной экономики Республики Казахстан,</u> (полное наименование лицензиара)	
Руководитель (уполномоченное лицо)	<u>СМАГУЛОВ БАУРЖАН АМИРЖАНОВИЧ</u> (фамилия и инициалы руководителя (уполномоченного лица) лицензиара)	
Место выдачи	<u>г.Астана</u>	
    		

Владельцы копий: «Товарищество с ограниченной ответственностью "Мостотряд-8"», 15001056; Комитет по делам строительства, жилищно-коммунального хозяйства и управления земельными ресурсами, Министерство национальной экономики Республики Казахстан, 15001056; Министерство национальной экономики Республики Казахстан, 15001056.

Дата выдачи	12.01.2015 года
Номер лицензии	15000396
Лицензия выдана	Товарищество с ограниченной ответственностью «Мостоотряд-8»
На занятие	Проектная деятельность
Особые условия действия лицензии	III категория

Приложение
к государственной лицензии

Подвиды лицензируемого вида деятельности

- Проектирование инженерных систем и сетей.
- Технологическое проектирование (разработка технологической части проектов строительства) объектов производственного назначения, в том числе:
 - Плотин, дамб, других гидротехнических сооружений.
- Технологическое проектирование (разработка технологической части проектов транспортного строительства), включающее:
 - Мосты и мостовые переходы, в том числе транспортные эстакады и многоуровневые развязки.
- Пути сообщения железнодорожного транспорта.
- Автомобильные дороги всех категорий.
- Технологическое проектирование (разработка технологической части проектов) строительства объектов сельского хозяйства, за исключением предприятий перерабатывающей промышленности.
- Строительное проектирование (с правом проектирования для капитального ремонта и (или) реконструкции зданий и сооружений, а также усиления конструкций для каждого из указанных ниже работ) и конструирование.

1 - 1 15000396



ГОСУДАРСТВЕННАЯ ЛИЦЕНЗИЯ 15000396

12.01.2015 года

Выдана Товарищество с ограниченной ответственностью "Мостоотряд-8"
050000, Республика Казахстан, г. Алматы, НАУРЫЗБАЙ БАТЫРА, дом № 58, 050000, 44.,
БИН: 040840003545
(полное наименование, местонахождение, реквизиты БИН юридического лица /
полностью фамилия, имя, отчество, реквизиты ИИН физического лица)

на занятие Проектная деятельность
(наименование лицензируемого вида деятельности в соответствии с Законом
Республики Казахстан «О лицензировании»)

Вид лицензии

Особые условия действия лицензии III категория
(в соответствии со статьями 9-1 Закона Республики Казахстан «О лицензировании»)

Лицензиар Комитет по делам строительства, жилищно-коммунального хозяйства и управления земельными ресурсами. Министерство национальной экономики Республики Казахстан.
(полное наименование лицензиара)

Руководитель (уполномоченное лицо) СМАГУЛОВ БАУРЖАН АМИРЖАНОВИЧ
(фамилия и инициалы руководителя (уполномоченного лица) лицензиара)

Место выдачи г. Астана

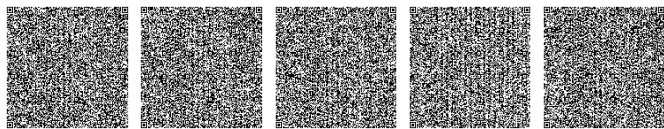

Подлинник документа "Лицензия" хранится в архиве лицензиара. Информацию о наличии подлинника документа "Лицензия" можно проверить на официальном сайте лицензиара. Подлинник документа "Лицензия" хранится в архиве лицензиара. Информацию о наличии подлинника документа "Лицензия" можно проверить на официальном сайте лицензиара. Подлинник документа "Лицензия" хранится в архиве лицензиара. Информацию о наличии подлинника документа "Лицензия" можно проверить на официальном сайте лицензиара.



ЛИЦЕНЗИРОВАНИЕ

Дата выдачи 12.01.2015 года
Номер лицензии 15000397
Лицензия выдана Товарищество с ограниченной
ответственностью «Мостоотряд-8»
На занятие Изыскательская деятельность

Приложение
к государственной лицензии

Подвиды лицензируемого вида деятельности

■ Инженерно-геологические и инженерно-гидрогеологические работы, в том числе:

■ Полевые исследования грунтов, гидрогеологические исследования.

■ Инженерно-геодезические работы, в том числе:

■ Топографические работы для проектирования и строительства (съемки в масштабах от 1:10000 до 1:200, а также съемки подземных коммуникаций и сооружений, трассирование и съемка наземных линейных сооружений и их элементов).

■ Геодезические работы, связанные с переносом в натуру с привязкой инженерно-геологических выработок, геофизических и других точек изысканий.

1 - 1 15000397



ГОСУДАРСТВЕННАЯ ЛИЦЕНЗИЯ 15000397

12.01.2015 года

Выдана **Товарищество с ограниченной ответственностью "Мостоотряд-8"**
050000, Республика Казахстан, г. Алматы, НАУРЫЗБАЙ БАТЫРА, дом № 58, 050000, 44.,
БИН: 040840003545
(полное наименование, местонахождение, реквизиты БИН юридического лица /
полностью фамилия, имя, отчество, реквизиты ИИН физического лица)

на занятие **Изыскательская деятельность**
(наименование лицензируемого вида деятельности в соответствии с Законом
Республики Казахстан «О лицензировании»)

Вид лицензии

Особые условия
действия лицензии (в соответствии со статьей 9-1 Закона Республики Казахстан «О лицензировании»)

Лицензиар **Комитет по делам строительства, жилищно-коммунального
хозяйства и управления земельными ресурсами, Министерство
национальной экономики Республики Казахстан,**
(полное наименование лицензиара)

Руководитель
(уполномоченное лицо) **СМАГУЛОВ БАУРЖАН АМИРЖАНОВИЧ**
(фамилия и инициалы руководителя (уполномоченного лица) лицензиара)

Место выдачи **г.Астана**

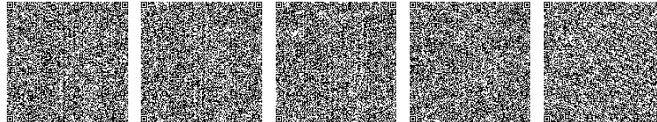

Владельцы копий: "Получатель копий: копии копирования, цифровые подписи: 2002, 2003, 2004, 2005, 2006, 2007, 2008, 2009, 2010, 2011, 2012, 2013, 2014, 2015, 2016, 2017, 2018, 2019, 2020, 2021, 2022, 2023, 2024, 2025, 2026, 2027, 2028, 2029, 2030, 2031, 2032, 2033, 2034, 2035, 2036, 2037, 2038, 2039, 2040, 2041, 2042, 2043, 2044, 2045, 2046, 2047, 2048, 2049, 2050, 2051, 2052, 2053, 2054, 2055, 2056, 2057, 2058, 2059, 2060, 2061, 2062, 2063, 2064, 2065, 2066, 2067, 2068, 2069, 2070, 2071, 2072, 2073, 2074, 2075, 2076, 2077, 2078, 2079, 2080, 2081, 2082, 2083, 2084, 2085, 2086, 2087, 2088, 2089, 2090, 2091, 2092, 2093, 2094, 2095, 2096, 2097, 2098, 2099, 2100, 2101, 2102, 2103, 2104, 2105, 2106, 2107, 2108, 2109, 2110, 2111, 2112, 2113, 2114, 2115, 2116, 2117, 2118, 2119, 2120, 2121, 2122, 2123, 2124, 2125, 2126, 2127, 2128, 2129, 2130, 2131, 2132, 2133, 2134, 2135, 2136, 2137, 2138, 2139, 2140, 2141, 2142, 2143, 2144, 2145, 2146, 2147, 2148, 2149, 2150, 2151, 2152, 2153, 2154, 2155, 2156, 2157, 2158, 2159, 2160, 2161, 2162, 2163, 2164, 2165, 2166, 2167, 2168, 2169, 2170, 2171, 2172, 2173, 2174, 2175, 2176, 2177, 2178, 2179, 2180, 2181, 2182, 2183, 2184, 2185, 2186, 2187, 2188, 2189, 2190, 2191, 2192, 2193, 2194, 2195, 2196, 2197, 2198, 2199, 2200, 2201, 2202, 2203, 2204, 2205, 2206, 2207, 2208, 2209, 2210, 2211, 2212, 2213, 2214, 2215, 2216, 2217, 2218, 2219, 2220, 2221, 2222, 2223, 2224, 2225, 2226, 2227, 2228, 2229, 2230, 2231, 2232, 2233, 2234, 2235, 2236, 2237, 2238, 2239, 2240, 2241, 2242, 2243, 2244, 2245, 2246, 2247, 2248, 2249, 2250, 2251, 2252, 2253, 2254, 2255, 2256, 2257, 2258, 2259, 2260, 2261, 2262, 2263, 2264, 2265, 2266, 2267, 2268, 2269, 2270, 2271, 2272, 2273, 2274, 2275, 2276, 2277, 2278, 2279, 2280, 2281, 2282, 2283, 2284, 2285, 2286, 2287, 2288, 2289, 2290, 2291, 2292, 2293, 2294, 2295, 2296, 2297, 2298, 2299, 2300, 2301, 2302, 2303, 2304, 2305, 2306, 2307, 2308, 2309, 2310, 2311, 2312, 2313, 2314, 2315, 2316, 2317, 2318, 2319, 2320, 2321, 2322, 2323, 2324, 2325, 2326, 2327, 2328, 2329, 2330, 2331, 2332, 2333, 2334, 2335, 2336, 2337, 2338, 2339, 2340, 2341, 2342, 2343, 2344, 2345, 2346, 2347, 2348, 2349, 2350, 2351, 2352, 2353, 2354, 2355, 2356, 2357, 2358, 2359, 2360, 2361, 2362, 2363, 2364, 2365, 2366, 2367, 2368, 2369, 2370, 2371, 2372, 2373, 2374, 2375, 2376, 2377, 2378, 2379, 2380, 2381, 2382, 2383, 2384, 2385, 2386, 2387, 2388, 2389, 2390, 2391, 2392, 2393, 2394, 2395, 2396, 2397, 2398, 2399, 2400, 2401, 2402, 2403, 2404, 2405, 2406, 2407, 2408, 2409, 2410, 2411, 2412, 2413, 2414, 2415, 2416, 2417, 2418, 2419, 2420, 2421, 2422, 2423, 2424, 2425, 2426, 2427, 2428, 2429, 2430, 2431, 2432, 2433, 2434, 2435, 2436, 2437, 2438, 2439, 2440, 2441, 2442, 2443, 2444, 2445, 2446, 2447, 2448, 2449, 2450, 2451, 2452, 2453, 2454, 2455, 2456, 2457, 2458, 2459, 2460, 2461, 2462, 2463, 2464, 2465, 2466, 2467, 2468, 2469, 2470, 2471, 2472, 2473, 2474, 2475, 2476, 2477, 2478, 2479, 2480, 2481, 2482, 2483, 2484, 2485, 2486, 2487, 2488, 2489, 2490, 2491, 2492, 2493, 2494, 2495, 2496, 2497, 2498, 2499, 2500, 2501, 2502, 2503, 2504, 2505, 2506, 2507, 2508, 2509, 2510, 2511, 2512, 2513, 2514, 2515, 2516, 2517, 2518, 2519, 2520, 2521, 2522, 2523, 2524, 2525, 2526, 2527, 2528, 2529, 2530, 2531, 2532, 2533, 2534, 2535, 2536, 2537, 2538, 2539, 2540, 2541, 2542, 2543, 2544, 2545, 2546, 2547, 2548, 2549, 2550, 2551, 2552, 2553, 2554, 2555, 2556, 2557, 2558, 2559, 2560, 2561, 2562, 2563, 2564, 2565, 2566, 2567, 2568, 2569, 2570, 2571, 2572, 2573, 2574, 2575, 2576, 2577, 2578, 2579, 2580, 2581, 2582, 2583, 2584, 2585, 2586, 2587, 2588, 2589, 2590, 2591, 2592, 2593, 2594, 2595, 2596, 2597, 2598, 2599, 2600, 2601, 2602, 2603, 2604, 2605, 2606, 2607, 2608, 2609, 2610, 2611, 2612, 2613, 2614, 2615, 2616, 2617, 2618, 2619, 2620, 2621, 2622, 2623, 2624, 2625, 2626, 2627, 2628, 2629, 2630, 2631, 2632, 2633, 2634, 2635, 2636, 2637, 2638, 2639, 2640, 2641, 2642, 2643, 2644, 2645, 2646, 2647, 2648, 2649, 2650, 2651, 2652, 2653, 2654, 2655, 2656, 2657, 2658, 2659, 2660, 2661, 2662, 2663, 2664, 2665, 2666, 2667, 2668, 2669, 2670, 2671, 2672, 2673, 2674, 2675, 2676, 2677, 2678, 2679, 2680, 2681, 2682, 2683, 2684, 2685, 2686, 2687, 2688, 2689, 2690, 2691, 2692, 2693, 2694, 2695, 2696, 2697, 2698, 2699, 2700, 2701, 2702, 2703, 2704, 2705, 2706, 2707, 2708, 2709, 2710, 2711, 2712, 2713, 2714, 2715, 2716, 2717, 2718, 2719, 2720, 2721, 2722, 2723, 2724, 2725, 2726, 2727, 2728, 2729, 2730, 2731, 2732, 2733, 2734, 2735, 2736, 2737, 2738, 2739, 2740, 2741, 2742, 2743, 2744, 2745, 2746, 2747, 2748, 2749, 2750, 2751, 2752, 2753, 2754, 2755, 2756, 2757, 2758, 2759, 2760, 2761, 2762, 2763, 2764, 2765, 2766, 2767, 2768, 2769, 2770, 2771, 2772, 2773, 2774, 2775, 2776, 2777, 2778, 2779, 2780, 2781, 2782, 2783, 2784, 2785, 2786, 2787, 2788, 2789, 2790, 2791, 2792, 2793, 2794, 2795, 2796, 2797, 2798, 2799, 2800, 2801, 2802, 2803, 2804, 2805, 2806, 2807, 2808, 2809, 2810, 2811, 2812, 2813, 2814, 2815, 2816, 2817, 2818, 2819, 2820, 2821, 2822, 2823, 2824, 2825, 2826, 2827, 2828, 2829, 2830, 2831, 2832, 2833, 2834, 2835, 2836, 2837, 2838, 2839, 2840, 2841, 2842, 2843, 2844, 2845, 2846, 2847, 2848, 2849, 2850, 2851, 2852, 2853, 2854, 2855, 2856, 2857, 2858, 2859, 2860, 2861, 2862, 2863, 2864, 2865, 2866, 2867, 2868, 2869, 2870, 2871, 2872, 2873, 2874, 2875, 2876, 2877, 2878, 2879, 2880, 2881, 2882, 2883, 2884, 2885, 2886, 2887, 2888, 2889, 2890, 2891, 2892, 2893, 2894, 2895, 2896, 2897, 2898, 2899, 2900, 2901, 2902, 2903, 2904, 2905, 2906, 2907, 2908, 2909, 2910, 2911, 2912, 2913, 2914, 2915, 2916, 2917, 2918, 2919, 2920, 2921, 2922, 2923, 2924, 2925, 2926, 2927, 2928, 2929, 2930, 2931, 2932, 2933, 2934, 2935, 2936, 2937, 2938, 2939, 2940, 2941, 2942, 2943, 2944, 2945, 2946, 2947, 2948, 2949, 2950, 2951, 2952, 2953, 2954, 2955, 2956, 2957, 2958, 2959, 2960, 2961, 2962, 2963, 2964, 2965, 2966, 2967, 2968, 2969, 2970, 2971, 2972, 2973, 2974, 2975, 2976, 2977, 2978, 2979, 2980, 2981, 2982, 2983, 2984, 2985, 2986, 2987, 2988, 2989, 2990, 2991, 2992, 2993, 2994, 2995, 2996, 2997, 2998, 2999, 3000, 3001, 3002, 3003, 3004, 3005, 3006, 3007, 3008, 3009, 3010, 3011, 3012, 3013, 3014, 3015, 3016, 3017, 3018, 3019, 3020, 3021, 3022, 3023, 3024, 3025, 3026, 3027, 3028, 3029, 3030, 3031, 3032, 3033, 3034, 3035, 3036, 3037, 3038, 3039, 3040, 3041, 3042, 3043, 3044, 3045, 3046, 3047, 3048, 3049, 3050, 3051, 3052, 3053, 3054, 3055, 3056, 3057, 3058, 3059, 3060, 3061, 3062, 3063, 3064, 3065, 3066, 3067, 3068, 3069, 3070, 3071, 3072, 3073, 3074, 3075, 3076, 3077, 3078, 3079, 3080, 3081, 3082, 3083, 3084, 3085, 3086, 3087, 3088, 3089, 3090, 3091, 3092, 3093, 3094, 3095, 3096, 3097, 3098, 3099, 3100, 3101, 3102, 3103, 3104, 3105, 3106, 3107, 3108, 3109, 3110, 3111, 3112, 3113, 3114, 3115, 3116, 3117, 3118, 3119, 3120, 3121, 3122, 3123, 3124, 3125, 3126, 3127, 3128, 3129, 3130, 3131, 3132, 3133, 3134, 3135, 3136, 3137, 3138, 3139, 3140, 3141, 3142, 3143, 3144, 3145, 3146, 3147, 3148, 3149, 3150, 3151, 3152, 3153, 3154, 3155, 3156, 3157, 3158, 3159, 3160, 3161, 3162, 3163, 3164, 3165, 3166, 3167, 3168, 3169, 3170, 3171, 3172, 3173, 3174, 3175, 3176, 3177, 3178, 3179, 3180, 3181, 3182, 3183, 3184, 3185, 3186, 3187, 3188, 3189, 3190, 3191, 3192, 3193, 3194, 3195, 3196, 3197, 3198, 3199, 3200, 3201, 3202, 3203, 3204, 3205, 3206, 3207, 3208, 3209, 3210, 3211, 3212, 3213, 3214, 3215, 3216, 3217, 3218, 3219, 3220, 3221, 3222, 3223, 3224, 3225, 3226, 3227, 3228, 3229, 3230, 3231, 3232, 3233, 3234, 3235, 3236, 3237, 3238, 3239, 3240, 3241, 3242, 3243, 3244, 3245, 3246, 3247, 3248, 3249, 3250, 3251, 3252, 3253, 3254, 3255, 3256, 3257, 3258, 3259, 3260, 3261, 3262, 3263, 3264, 3265, 3266, 3267, 3268, 3269, 3270, 3271, 3272, 3273, 3274, 3275, 3276, 3277, 3278, 3279, 3280, 3281, 3282, 3283, 3284, 3285, 3286, 3287, 3288, 3289, 3290, 3291, 3292, 3293, 3294, 3295, 3296, 3297, 3298, 3299, 3300, 3301, 3302, 3303, 3304, 3305, 3306, 3307, 3308, 3309, 3310, 3311, 3312, 3313, 3314, 3315, 3316, 3317, 3318, 3319, 3320, 3321, 3322, 3323, 3324, 3325, 3326, 3327, 3328, 3329, 3330, 3331, 3332, 3333, 3334, 3335, 3336, 3337, 3338, 3339, 3340, 3341, 3342, 3343, 3344, 3345, 3346, 3347, 3348, 3349, 3350, 3351, 3352, 3353, 3354, 3355, 3356, 3357, 3358, 3359, 3360, 3361, 3362, 3363, 3364, 3365, 3366, 3367, 3368, 3369, 3370, 3371, 3372, 3373, 3374, 3375, 3376, 3377, 3378, 3379, 3380, 3381, 3382, 3383, 3384, 3385, 3386, 3387, 3388, 3389, 3390, 3391, 3392, 3393, 3394, 3395, 3396, 3397, 3398, 3399, 3400, 3401, 3402, 3403, 3404, 3405, 3406, 3407, 3408, 3409, 3410, 3411, 3412, 3413, 3414, 3415, 3416, 3417, 3418, 3419, 3420, 3421, 3422, 3423, 3424, 3425, 3426, 3427, 3428, 3429, 3430, 3431, 3432, 3433, 3434, 3435, 3436, 3437, 3438, 3439, 3440, 3441, 3442, 3443, 3444, 3445, 3446, 3447, 3448, 3449, 3450, 3451, 3452, 3453, 3454, 3455, 3456, 3457, 3458, 3459, 3460, 3461, 3462, 3463, 3464, 3465, 3466, 3467, 3468, 3469, 3470, 3471, 3472, 3473, 3474, 3475, 3476, 3477, 3478, 3479, 3480, 3481, 3482, 3483, 3484, 3485, 3486, 3487, 3488, 3489, 3490, 3491, 3492, 3493, 3494, 3495, 3496, 3497, 3498, 3499, 3500, 3501, 3502, 3503, 3504, 3505, 3506, 3507, 3508, 3509, 3510, 3511, 3512, 3513, 3514, 3515, 3516, 3517, 3518, 3519, 3520, 3521, 3522, 3523, 3524, 3525, 3526, 3527, 3528, 3529, 3530, 3531, 3532, 3533, 3534, 3535, 3536, 3537, 3538, 3539, 3540, 3541, 3542, 3543, 3544, 3545, 3546, 3547, 3548, 3549, 3550, 3551, 3552, 3553, 3554, 3555, 3556, 3557, 3558, 3559, 3560, 3561, 3562, 3563, 3564, 3565, 3566, 3567, 3568, 3569, 3570, 3571, 3572, 3573, 3574, 3575, 3576, 3577, 3578, 3579, 3580, 3581, 3582, 3583, 3584, 3585, 3586, 3587, 3588, 3589, 3590, 3591, 3592, 3593, 3594, 3595, 3596, 3597, 3598, 3599, 3600, 3601, 3602, 3603, 3604, 3605, 3606, 3607, 3608, 3609, 3610, 3611, 3612, 3613, 3614, 3615, 3616, 3617, 3618, 3619, 3620, 3621, 3622, 3623, 3624, 3625, 3626, 3627, 3628, 3629, 3630, 3631, 3632, 3633, 3634, 3635, 3636, 3637, 3638, 3639, 3640, 3641, 3642, 3643, 3644, 3645, 3646, 3647, 3648, 3649, 3650, 3651, 3652, 3653, 3654, 3655, 3656, 3657, 3658, 3659, 3660, 3661, 3662, 3663, 3664, 3665, 3666, 3667, 3668, 3669, 3670, 3671, 3672, 3673, 3674, 3675, 3676, 3677, 3678, 3679, 3680, 3681, 3682, 3683, 3684, 3685, 3686, 3687, 3688, 3689, 3690, 3691, 3692, 3693, 3694, 3695, 3696, 3697, 3698, 3699, 3700, 3701, 3702, 3703, 3704, 3705, 3706, 3707, 3708, 3709, 3710, 3711, 3712, 3713, 3714, 3715, 3716, 3717, 3718, 3719, 3720, 3721, 3722, 3723, 3724, 3725, 3726, 3727, 3728, 3729, 3730, 3731, 3732, 3733, 3734, 3735, 3736, 3737, 3738, 3739, 3740, 3741, 3742, 3743, 3744, 3745, 3746, 3747, 3748, 3749, 3750, 3751, 3752, 3753, 3754, 3755, 3756, 3757, 3758, 3759, 3760, 3761, 3762, 3763, 3764, 3765, 3766, 3767, 3768, 3769, 3770, 3771, 3772, 3773, 3774, 3775, 3776, 3777, 3778, 3779, 3780, 3781, 3782, 3783, 3784, 3785, 3786, 3787, 3788, 3789, 3790, 3791, 3792, 3793, 3794, 3795, 3796, 3797, 3798, 3799, 3800, 3801, 3802, 3803, 3804, 3805, 3806, 3807, 3808, 3809, 3810, 3811, 3812, 3813, 3814, 3815, 3816, 3817, 3818, 3819, 3820, 3821, 3822, 3823, 3824, 3825, 3826, 3827, 3828, 3829, 3830, 3831, 3832, 3833, 3834, 3835, 3836, 3837, 3838, 3839, 3840, 3841, 3842, 3843, 3844, 3845, 3846, 3847, 3848, 3849, 3850, 3851, 3852, 3853, 3854, 3855, 3856, 3857, 3858, 3859, 3860, 3861, 3862, 3863, 3864, 3865, 3866, 3867, 3868, 3869, 3870, 3871, 3872, 3873,

Ключевым фактором успеха ТОО «Мостоотряд-8» является нахождение оптимального способа реализации проекта по времени при максимальном использовании ресурсов, для удовлетворения всех ожидаемых требований Заказчика. Технические специалисты компании прошли обучение и подтвердили требуемый уровень компетенции, получив сертификаты Международной ассоциации управления проектами (IPMA) и признаны:

- 1 чел. – сертифицированный старший проектный менеджер проектов IPMA Уровень В.
- 7 чел. – сертифицированный руководитель проектов IPMA Уровень С.
- 5 чел. – сертифицированный менеджер проектов IPMA Уровень D.

Уровень **В** имеют следующие специалисты:

- Навразиди П.Е. – Председатель Наблюдательного Совета

Уровень **С** имеют следующие специалисты:

- Аксёнов В.Ю. – генеральный директор
- Алимкулов Р.М. – директор по экономике
- Гальпер В.М. – начальник отдела снабжения
- Иващенко А.А. – руководитель проекта
- Сейткулов А.Т. – ведущий инженер ПТО
- Ушурбакиев Р.Т. – главный инженер
- Черезова В.В. – начальник ПТО

Уровень **D** имеют следующие специалисты:

- Кесикбаев А.Б. – ведущий инженер проекта
- Мусалимов Д.С. – начальник ПЭО
- Пак П.П. – главный механик
- Шаймарданов Б.У. – ведущий инженер ПТО
- Эм О.А. – директор по управлению имуществом

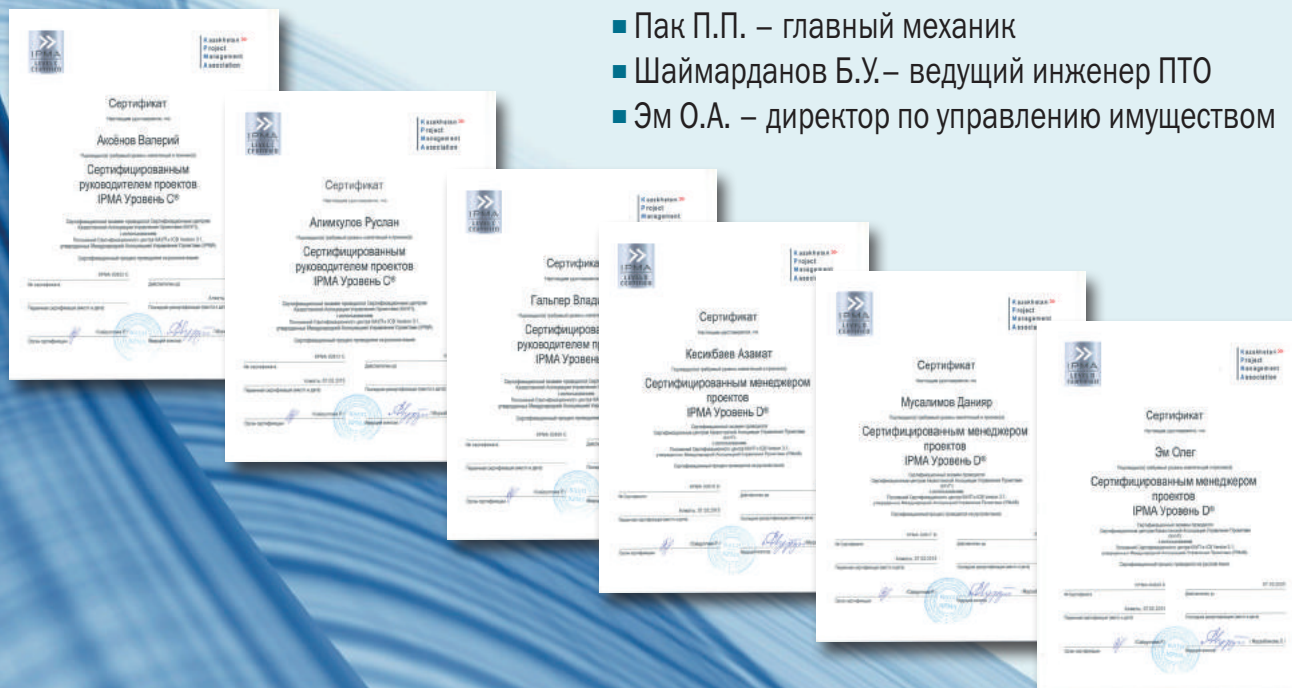

По результатам ранжирования 2013-2014 года коллектив компании «Мостоотряд-8» занял Серебро рейтинга среди предприятий Казахстана в номинации «Строительство нежилых зданий», став одним из признанных лидеров отрасли.





ТЕХНОЛОГИИ «Мостоотряд-8»

10



1. СООРУЖЕНИЕ ОПОР

ТОО «Мостоотряд -8» имеет большой опыт строительства всех видов искусственных сооружений (Мостов, Путепроводов и водопропускных труб).

Сооружение опор в русле реки



Сооружение опор в русле реки



- Устройство причалов.
- Сборка плашкоутов из понтонов КС-63.
- Установка и подключение электрических лебедок для управления плашкоутами.
- Установка гусеничного Крана РДК на плашкоут, подключение вибропогружателя и буровой установки СО 1200 для погружения обсадных труб диаметром 1420 мм и бурение в ней скважин.
- Установка плашкоута в проектное положение опоры и доставка на грузовом плашкоуте обсадных труб, арматурных каркасов и бетонной смеси и т.д.
- После устройства основания из бурунабивных свай производится устройство ограждения котлована из шпунта, разработка котлована, заливка тампонажного слоя методом вертикального перемещения трубы.

Сооружение основания опор в пойме



- Геодезическая разбивка проектного положения опоры.
- Бурение скважин диаметром 1500 мм буровой установкой BAUER BG 28.
- Устройство шпунтового ограждения.
- Разработка котлована.
- Заливка тампонажного слоя.



Сооружение основания и тела опор как в пойме, так и в русле рек



Погружения шпунтового ограждения,
вибропогружателем Muller MS -4 HFB

После заливки тампонажного слоя
производятся следующие работы
по возведению опор:

- Откачка воды.
- Сооружение ростверка.
- Сооружение тела опоры.
- Сооружение ригеля.



2. СБОРКА МЕТАЛЛИЧЕСКИХ ПРОЛЕТНЫХ СТРОЕНИЙ

У крупнительная сборка, металлическое пролетное строение с ездой по верху на стапелях.



Сборка, металлическое пролетное строение с ездой по верху на временных опорах МИК-С.



СБОРКА МЕТАЛЛИЧЕСКИХ ПРОЛЕТНЫХ СТРОЕНИЙ



Сборка, металлическое пролетное строение с ездой по верху на временных опорах МИК-С.



СБОРКА МЕТАЛЛИЧЕСКИХ ПРОЛЕТНЫХ СТРОЕНИЙ

Сборка, металлическое пролетное строение с ездой по низу в навес с применением универсального Деррик-крана УМК-2. ▼



Сборка неразрезного металлического пролётного строения на временных опорах МИК-С. ►

Сооружение металлических пролетных строений с ездой поверху длиной от 27 до 45 м, а также сооружение металлических пролетных строений с ездой по низу длиной от 33 до 110 м, с применением технологий сборки на временных опорах, а также навесной монтаж пролетного строения с применением универсального Деррик-крана УМК-2.



3. СООРУЖЕНИЕ ОПОР НА ПРИЗМАТИЧЕСКИХ СВАЯХ



С^ооружение основания опор на призматических сваях при помощи Сваебойной установки СП49Д.

4. СООРУЖЕНИЕ ЖЕЛЕЗОБЕТОННЫХ ПРОЛЕТНЫХ СТРОЕНИЙ

С^ооружение ж/б пролетных строений как плитного, так и балочного типа длиной от 9 до 42 м.



5. УКРЕПЛЕНИЕ ОТКОСОВ КОНУСОВ



- Отсыпка конусов с уплотнением грунта.
- Подготовка основания.
- Устройство укрепления монолитным или сборным железобетоном.



Техническая оснащённость



- Гусеничный кран XCMG QUY100 – г/п 100 тонн – 2 ед.
- Гусеничный кран XCMG QUY55 – г/п 55 тонн – 2 ед.
- Гусеничный кран РДК 25 – г/п 25 тонн – 2 ед.
- Автокран XCMG QY50KS – г/п 50 тонн – 2 ед
- Автокран XCMG QY25 – г/п 25 тонн – 3 ед.
- Буровая установка BAUER BG28H – 1 ед.
- Экскаватор Hitachi ZX 240 – объем ковша 1,1 м³ – 1 ед.
- Экскаватор HYUNDAI – объем ковша 1,5 м³ – 2 ед.





- Гидромолот Alicon B300 – 2 ед.
- Гидравлическое оборудование для срубки шламового слоя БНС – 1 к-т.
- Погрузчик фронтальный XCMG ZL50G – объем ковша 3 м³ – 2 ед.
- Бульдозер Shantui модель SD16 – 2 ед.
- Бульдозер Т-130 – 1 ед.
- Своебойная установка (СП49Д) – 1 ед.
- Камаз 65115 (самосвал) с прицепом г/п 15 тонн+10 тонн – 6 ед.
- Седельный тягач Камаз 6460-001 – 3 ед.
- Полуприцеп Schmitz – 35 тонн, Чмзп – 54 тонны, Cimc – 60 тонн, Cimc – 70 тонн и Roadrailer PS – 36 тонн – 5 ед.
- Автобетоносмеситель Shacman Sx526jibdr 384, объем смесительной установки 9 м³ – 5 ед.





- Автобусы Паз и TOYOTA Hiace – 5 ед.
- Автотопливазправщик Камаз 9 м³ и Газ – 7 м³ – 4 ед.
- Легковой автотранспорт (Lexus, Toyota, Nissan) – 15 ед.
- Сварочный агрегат MOSA, АДД, САД и SDW – 6 ед.
- Компрессора KAESER M27, M50, METEUS и ВВП – 9 ед.
- Электростанции Акса 110 kVa – NES 500 kVa – 12 ед.
- Вибропогружатель MS-4 HFB и
Вибропогружатель VM2-25000A – 2 ед.
- Установка для прогрева бетона HSH – 350 – 1 ед.
- Дорожный каток XCMG XMR15S – 1 ед.
- Передвижные, мобильные, жилые городки – 3 комплекса.



ТОО «Мостоотряд-8» располагает мощной материально-технической базой. Передвижные строительно-монтажные участки оснащены новой строительной техникой в полном комплекте.



Мобильная дорожно-строительная испытательная лаборатория «Мостоотряд-8»

24



ТОО «Мостоотряд-8» имеет аттестованную мобильную дорожно-строительную лабораторию (Свидетельство № 48/14 об оценке состояния измерений в лаборатории от 29 сентября 2014 г., действительно до 29 сентября 2017 г).



■ Проверка прочности бетона неразрывным методом прибором ИПС.



■ Проверка подвижности бетонной смеси.

■ Проверка прочности бетона.



■ Изготовление образцов бетона.



Проведение испытаний образцов строительных материалов и другие виды работ соответствуют правилам и процедурам государственной системы технического регулирования Республики Казахстан.

Лаборатория оснащена поверенным сертифицированным оборудованием, обеспечивающим полноту и правильность проведения испытаний, объективность и достоверность результатов.



■ Приборы для определения подвижности бетона, для определения вовлеченного воздуха в бетонной смеси, для определения плотности грунта, для уплотнения грунта методом замещения объема.



■ Набор сит для инертных материалов для определения зернового состава.

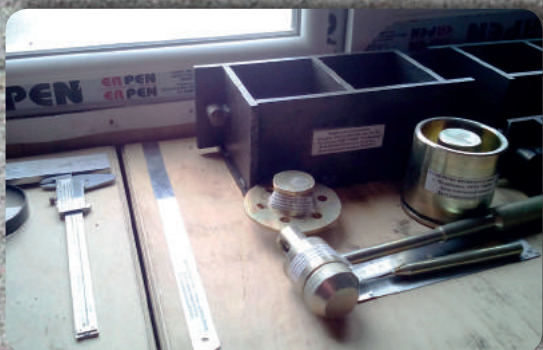

■ Формы для изготовления образцов-кубов.



■ Образцы-кубы.

Лаборатория осуществляет входной и текущий контроль строительных материалов, оказывает физико-механические испытания бетонов тяжелых и мелкозернистых; смесей бетонных; растворов строительных; щебня и гравия; смесей щебеночно-гравийно-песчаных; смесей гравийно-песчаных; песка для строительных работ; проводит испытания неразрушающим методом бетона готовых изделий и конструкций, проводит подбор растворных и бетонных смесей, испытания грунтов.

В данное время проводится работа по расширению спектра услуг и приобретению современного оборудования в области испытания цемента, металла и сварных соединений и контролю защитных покрытий.

Персонал испытательной лаборатории состоит из опытных специалистов, имеющих соответствующую квалификацию и опыт работы. Лаборатория оказывает услуги сторонним организациям.



Наши объекты

27



ОБЪЕКТЫ ТОО «Мостоотряд-8» за последний период



■ 2010–2011 гг. – Строительство новой ж.д. линии Жетыген-Коргас-Государственная граница РК. Мост через р. Иле на ПК 2235+53,89 по схеме 34,2 м+10х88 м+34,2 м. Заказчик – АО «НК «КТЖ».

■ 2010–2011 гг. – Строительство новой ж.д. линии Жетыген-Коргас-Государственная граница РК. Перегон раз. Шарын-ст. Таскарасу. Автодорожный путепровод по схеме 3х18 м на ПК1918+16. Заказчик – АО «НК «КТЖ».

■ 2012–2013 гг. – Строительство 2 (двух) мостов на ПК750+49 по схеме 2х21 м, ПК818+62 по схеме 3х18 м и путепровода на ПК753+31 по схеме 11.90+24.00+11.90 м. Заказчик – АО «Salini Costruttori S.p.A».

■ 2012 г. – Бурение скважин в обсадной трубе диам. 1500 мм, длиной 15.3 м на Объекте Обход пер. Кордай км. 162-260 а/д «Алматы-Кордай-Благовещенск-Мерке-Ташкент-Термез». Заказчик – ТОО «Алуа».



Строительство новой железнодорожной линии Жетыген-Коргас-Государственная граница Казахстана. Мост через р. Иле на ПК.

ОБЪЕКТЫ ТОО «Мостоотряд-8» за последний период



■ 2012–2013 гг. – Реконструкция пешеходного моста через реку Ульба в створе ул. Крылова-Солнечная в городе Усть-Каменогорске Восточно-Казахстанской области. Заказчик – ТОО «Усть-Каменогорский завод металлоконструкций».

■ 2012–2013 гг. – Строительство нового моста на объекте «Реконструкция автомобильной дороги «Алматы-Кордай-Благовещенка-Мерке-Ташкент-Тараз», на км 260-383. 1-й пусковой комплекс, км 261,5-км 310,5. Мост на км 277+593 через р. Аксу. Заказчик – ФАО «KCC Engineering & Construction Co.Ltd».

■ 2013–2014 гг. – Строительство участка «Обход перевала Кордай» а/д «Алматы-Кордай-Благовещенск-Мерке-Ташкент-Термез». Строительство моста через р. Ишкели-Сай на ПК26+55 по схеме 1x12 м, Путепровод на ПК 13+98,26 по схеме 17.66x2x24x17.66 м. Заказчик – ТОО «Дженгиз Иншаат Санайи Ве тиджарет Аноним Ширкети».



Комплексные работы по строительству «Сухого порта»
и объектов инфраструктуры специальной
экономической зоны «Хоргос-Восточные ворота»

ОБЪЕКТЫ ТОО «Мостоотряд-8» за последний период



■ 2014–2015 гг. – Создание и комплексное развитие «СЭЗ «Хоргос-Восточные ворота», 1очередь. Строительство «Двухпутный ж/д путепровод через автомагистраль Западная Европа-Западный Китай», по схеме 34,2+45,8+34,2 м. Заказчик – ТОО «Компания «Жол жөндеуші».

■ 2014–2016 гг. – Строительство железнодорожной эстакады 1-го пускового комплекса 1-й очереди проекта «Развитие железнодорожного узла станции Астана, включая строительство вокзального комплекса», 3-х путная ж.д. эстакада L=2550 м. Заказчик – ТОО «Компания «Жол жөндеуші».

■ 2015 г. – Строительство 2-х ж/д мостов через реку Акбулак по схеме 1х55 м на II и IV путях. Заказчик – ТОО «Компания «Жол жөндеуші».



Строительство
3-хпутной железнодорожной
эстакады L=2550м г. Астана



АДРЕС Республика Казахстан, 040700
Алматинская область,
пос. Отеген батыра,
ул. Шоссейная, 3



+7 (727) 391 90 12



+7 (727) 391 90 10



too.mo-8@mail.ru

Соединяя, объединяем